N°110

la Lettre Municipale SAINT GEOIRE EN VALDAINE

NOVEMBRE - DÉCEMBRE 2026



LES LUTINS DU MARCHÉ DE NOËL VOUS ATTENDENT À LA MARTINETTE

SOMMAIRE

En direct de la mairie **P.4**

Enfance et Jeunesse **P.8**

Associations **P.9**

Vie du village **P.13**

Nos commerces **P.16**

Évènements **P.20**

Zapping **P.22**

RÉSEAUX & INFOS

Mairie : 04.76.07.51.07
Site : www.saint-geoire-en-valdaine.com
Courriel : mairie@saintgeoireenvaldaine.fr
Tous les matins en semaine : 8h30 à 12h
Mardi et mercredi après-midis : 14h à 17h

La Poste : 3661

Bibliothèque Henri & Renée Morel :
Mardi 9h - 11h et 16h - 18h, mercredi 16h - 18h, et samedi 10h - 12h.

Gendarmeries (St Geoire & Pont-de-B.) **:** 04.76.07.50.17

Pompiers (SDIS) **:** 112 ou 18

Espace France Services : 04.56.26.16.26

Relais Petite Enfance : 06.98.02.51.81

Cantine scolaire : 04.76.07.65.25
Courriel : restauration@saintgeoireenvaldaine.fr

Taxi :
04.76.55.77.55 / www.adc-taxis.fr ou
06.78.37.71.39 / https://taxiservice38.com

Centre Médico-Social : 04.57.56.11.30

Infirmière-puéricultrice : 04.76.66.17.55

Conseil Architecture, Urbanisme et Environnement (CAUE) (*1er jeudi du mois*) **:** 04.76.07.51.07

Déchèterie de Montferrat :
Mardi, jeudi, vendredi : 13h30 à 17h30
Samedi : 8h30 - 12h et 13h - 17h30

Rénovation de l'habitat :
Cabinet URBANIS : 04.79.33.21.26

Agence Départementale d'Information sur le Logement : 04.76.53.37.30

Conciliateur de Justice (Pont de Beauvoisin) **:** 04.76.37.04.62

Messes à St Geoire : 07.82.35.21.98
Site : www.paroissestjacques38.fr

Marché : *mardi matin, place André Chaize*

ÉDITORIAL



Chère Saint-Geoirienne,

Cher Saint-Geoirien,

C'est une fin d'année conviviale qui se prépare pour le village. De nombreuses animations sont proposées par les associations selon un calendrier bien établi, de même que les commerces se préparent à la période de noël. Du côté de la mairie, une nouveauté sous forme d'un grand retour : le 8 décembre, les illuminations reviennent. Et encore mieux : le feu d'artifice que la sécheresse nous avait empêché de tirer le 14 juillet vous sera présenté en clôture de ce 8 décembre.

En parallèle, le quotidien des enfants du village reste notre préoccupation. Que ce soit au travers d'une animation pour le défilé d'Halloween ou dans l'éducation à la citoyenneté par le Conseil Municipal Jeunes, nous accompagnons les enfants tout au long de l'année. Ainsi, notre adjointe Claude Rioche, accompagnée de Marine Collet-Beillon, sont à votre écoute pour recevoir vos idées et ainsi offrir à nos enfants le meilleur cadre possible.

Sur le plan des travaux, le travail se poursuit : des architectes ont été désignés pour travailler sur la rénovation du gymnase, afin de reprendre la toiture en priorité. De même, des spécialistes ont été sélectionnés afin de préparer la rénovation de notre piscine municipale.

Je vous donne rendez-vous pour les vœux du Maire le samedi 2 janvier 2027 à 18h00 à la salle de la Cime. Et d'ici là, je vous souhaite de passer de très belles fêtes de fin d'année.

Bien à vous,

Julien Bourry

Maire de Saint-Geoire-en-Valdaine

INVITATION

Vous êtes cordialement conviés
aux vœux du Maire pour l'année 2027 qui auront lieu
le samedi 2 janvier 2027 à 18h à l'Espace Versoud, salle "La Cime".

Directeur de publication : J. Bourry
Conception : C. Martins
Impression : Imprimerie Courant & Associés (ICA)
Relecteurs : J. Bourry, C. Rioche, C. Dehée, M. Gauthier, A. Monnet, P. Mortreuil, L. Meyer.

EN DIRECT DE LA MAIRIE

CONSEIL MUNICIPAL

Les délibérations du conseil municipal, les arrêtés, les actes, les avis d'enquête publique et autres informations d'intérêt communal sont consultables sur les réseaux, sur le site de la commune et/ou sur le panneau d'affichage des halles, place André Bonnin.

PROCHAINS CONSEILS MUNICIPAUX : 19/11 & 16/12

RETROUVEZ LES COMPTE-RENDUS DU CONSEIL SUR LE SITE INTERNET :

ST GEOIRE, AMBASSADRICE DU DON D'ORGANES

UN TEMPS D'INFORMATION S'EST TENU À L'ESPACE VERSOUD LE 17 OCTOBRE 2026

La date n'a pas été choisie au hasard car le 17 octobre est la "Journée mondiale du don d'organes".
En présence de Frédérique Puissat et Didier Rambaud, respectivement sénatrice et sénateur de l'Isère, la signature de la Charte « Ville ambassadrice du don d'organes » a officialisé l'engagement de notre commune pour sensibiliser le public à la cause du don d'organes et de tissus :

- **Libérer la parole** et encourager les habitants à réfléchir au don d'organes et à faire connaître leur position à leurs proches.
- **Expliquer la loi** en France (où tout le monde est considéré comme donneur présumé, sauf inscription sur le registre des refus).
- **Mener des actions de sensibilisations locales.**

Idée lancée par l'Amicale des donneurs de sang, l'objectif principal de la Charte est de réduire le nombre de décès par manque de greffons (plusieurs milliers de personnes sont en attente d'un organe en France chaque année). Souvent, en l'absence de position exprimée du défunt, les proches dans le deuil opposent un refus par incertitude. Placer le sujet dans l'espace public permet d'aborder la question en amont.
Des panneaux arborant un ruban vert (symbole national du don d'organes) seront prochainement installés aux entrées principales de la ville.



De gauche à droite : Bruno Mear (Président de l'association "Passe de Coeur"), Sylvie Thomet et Carole Rioche (Membre du bureau et président de l' "Amicale des donneurs de sang bénévoles de la vallée de l'Ainan"), Julien Bourry (Maire de St Geoire en Valdaine), Didier Rambaud (Sénateur de l'Isère), Monique Deveaux (Vice-présidente de la CAPV en charge de la Santé) et Frédérique PUISSAT (Sénatrice de l'Isère)

NOVEMBRE BLEU : DÉPISTAGE DU CANCER

À l'occasion de **Novembre Bleu**, la commune souhaite s'associer à cette mobilisation dédiée à la sensibilisation aux cancers masculins et à l'importance du dépistage.

Une soirée dédiée à la prévention et la sensibilisation aux cancers aura lieu le 17 novembre à 19h à l'Espace Versoud, salle de la Cime, avec la participation du Centre Régional de coordination des dépistages des Cancers (CRCDC) en Auvergne-Rhône-Alpes. La conférence sera suivie d'un apéritif.



Cette enveloppe bleue vous concerne si vous avez plus de 50 ans. Elle contient un kit de dépistage du cancer colorectal. Rendez-vous dans une pharmacie avec votre carte vitale pour retirer ce kit gratuitement.



FRELON ASIATIQUE : DESTRUCTION DES NIDS

L'automne, saison décisive dans la lutte contre le frelon asiatique.

Les colonies de frelons asiatiques comptent actuellement plusieurs milliers d'individus et les futures reines naissent. À l'approche de l'hiver, ces "fondatrices" quittent le nid pour s'abriter, puis chacune peut fonder une nouvelle colonie au printemps suivant. Détruire un nid maintenant, c'est éviter potentiellement la naissance de nombreuses nouvelles colonies l'an prochain.

Financement des destructions, la commune participe

Suite à l'épuisement des subventions départementales, pour que les habitants ne se retrouvent pas seuls face à cette dépense, et pour éviter que des nids ne soient laissés en place faute de moyens, **la commune a décidé de prendre en charge la part qui n'est plus financée par le Département. 50% de la dépense continue d'être financé par la CAPV.**

Selon la situation du nid, la répartition est la suivante :

- Nid sur un terrain privé occupé par son propriétaire : 25% à la charge du propriétaire, 25% pris en charge par la commune.
- Nid dans un champ, un arbre ou un bois dont le propriétaire ne peut être identifié : 50 % pris en charge par la commune.
- Nid sur un terrain communal : 50 % pris en charge par la commune.

Le coût d'une intervention par un professionnel désinsectiseur est estimé entre 130 € et 170 €. Pour une intervention à 150 € sur un terrain privé, la part restant à la charge du propriétaire serait donc d'environ 37,50 €.

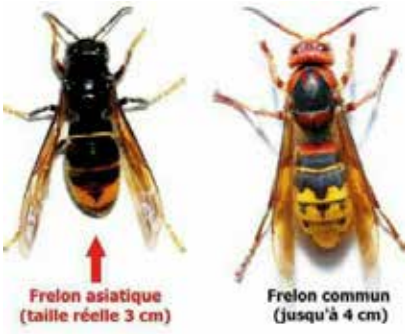

Que faire si vous repérez un nid ?

Signalez-le sans attendre :

- à la mairie (mairie@saintgeoireenvaldaine.fr ou accueil@saintgeoireenvaldaine.fr, tél. 04 76 07 51 07) ;
- directement à la référente frelons asiatiques de la commune, Dominique Govaerts, au 06 08 46 81 33, qui effectuera le signalement pour vous.

Passer par la mairie ou la référente permet de garantir l'application de la prise en charge communale.

À noter : ces conditions s'appliquent sous réserve que l'enveloppe de la CAPV ne soit pas elle-même épuisée d'ici la fin de l'année.

BIBLIOTHÈQUE

OUVERTE PENDANT LES VACANCES DE NOËL

La bibliothèque vous accueille pendant les vacances de Noël, le mardi de 9h à 11h et de 16h à 18h, le mercredi de 16h à 18h. Elle sera fermée les samedis 26 décembre et 2 janvier.

A l'occasion du festival "Livres à vous", venez profiter d'une lecture musicale avec l'autrice Anne-laure Bondoux et le musicien compositeur Sean Seago.



Dans le roman « Nous traverserons des orages », depuis la guerre de 14/18, jusqu'à la chute du mur de Berlin, une histoire familiale se mêle aux grands évènements du siècle.

Le samedi 21 novembre à 15 h 30, à l'Espace Versoud, Salle La Cime. Gratuit.
Programme complet sur : https://livresavous.fr.

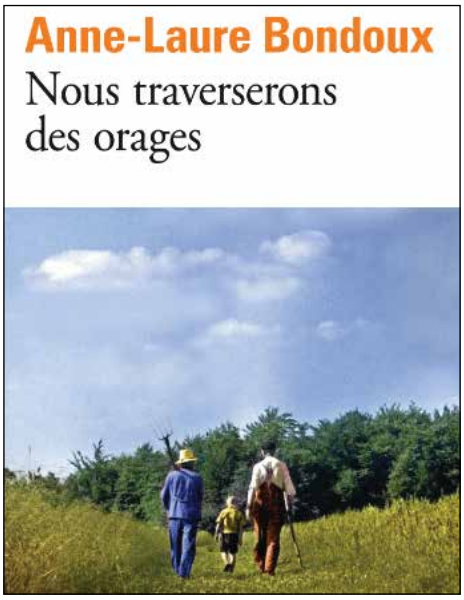

RELAIS PETITE ENFANCE (RPE)

Le RPE informe les parents sur les modes d'accueil, leurs droits et devoirs en tant que particuliers employeurs, et les accompagne dans leurs questions autour de la parentalité. Il met à disposition la liste des assistant(e)s maternel(le)s agréé(e)s du secteur.

Des temps collectifs hebdomadaires sont proposés aux assistant(e)s maternel(le)s et aux enfants dans 5 communes. Ces rencontres favorisent l'éveil, les découvertes, les échanges et rompent l'isolement des professionnels.

DES PROJETS QUI ONT FAIT VIVRE LE TERRITOIRE

Du 6 au 14 octobre 2026, les RPE de la Valdaine, de Voiron et du Tour du Lac ont organisé « S'aventurer ! (Se réinvente) ». À Saint-Geoire-en-Valdaine, près de 160 participants ont profité de parcours de motricité, d'activités sensorielles et d'un labyrinthe géant.







Plusieurs conférences sont également organisées tout au long de l'année (bienveillance, sommeil…).

Ces initiatives renforcent les liens entre familles et professionnel(le)s et dynamisent le territoire.

Alicia Damian
Animatrice, Éducatrice de Jeunes Enfants
06 98 02 51 81 - rpedelavaldaine@admr38.org
RELAIS PETITE ENFANCE ADMR DE LA VALDAINE- 590 Route du Bourg- 38620 Saint-Geoire-en-Valdaine
https://enfanceenvaldaine.wixsite.com/website - FB : Admr Rpe la Valdaine

CMJ

Visite de l'hôtel du département



Le CMJ, accompagné par Marine Collet-Beillon (conseillère municipale), Claude Rioche (Adjointe à la Jeunesse) et Bernard Collet-Beillon (1er Adjoint) ont été accueillis par Céline Dolgopyatoff Burlet (Conseillère départementale, au centre de la photo)

Le mercredi 1er juillet, les élus du Conseil Municipal des Jeunes ont eu l'occasion de découvrir le fonctionnement du Conseil Départemental lors d'une journée placée sous le signe de la citoyenneté.
Après un pique-nique à la Combe, les enfants se sont rendus à l'Hôtel du Département de Grenoble. Au programme : la découverte de la partie culturelle du bâtiment et la visite de l'hémicycle où siègent les 58 conseillers départementaux. Ils ont eu le privilège de s'installer à la place des élus, en présence de notre conseillère départementale, Céline Dolgopyatoff Burlet. Une présentation leur a permis de mieux comprendre les missions et le rôle du Conseil départemental. La visite s'est achevée par un temps d'échange au cours duquel les enfants ont pu poser de nombreuses questions.

Les CMJ de Bilieu et de Porcieu-Amblagnieu participaient également à cette rencontre, favorisant ainsi les échanges entre jeunes élus de différentes communes.

Pour conclure cette belle journée, une petite surprise attendait les jeunes participants : un goûter leur a été offert, un moment convivial très apprécié qui a permis de terminer la visite dans la bonne humeur.

Une expérience enrichissante qui permettra à chacun de mieux comprendre le fonctionnement des institutions locales et le rôle des élus au service des habitants.

Élections du Conseil municipal des jeunes : les élèves aux urnes !







Claude Rioche (Adjointe à la jeunesse a accompagné les jeunes électeurs, qui ont pu voter, puis réaliser le dépouillement du scrutin

Les mercredi 7 et jeudi 8 octobre, les élèves du CP au CM2 des écoles Val-Joie et Plampalais ont participé aux élections du Conseil municipal des jeunes (CMJ).

Pour l'occasion, les jeunes électeurs se sont rendus à la mairie, dans la salle du conseil municipal, afin d'élire leurs représentants. Une belle occasion de découvrir concrètement les étapes d'un scrutin : prendre ses bulletins de vote, passer dans l'isoloir, déposer son bulletin dans l'urne, émarger et faire tamponner sa carte d'électeur.

Les élèves de CM1 et CM2 ont également participé au dépouillement, découvrant ainsi les notions de vote blanc et de vote nul.

À l'issue de ces élections, les nouveaux élus sont : **Minella et Islem** pour l'école Plampalais, ainsi qu'**Abbie, Lysie, Souheila, Nathan et Maïssane Lucie** pour l'école Val-Joie. Félicitations à tous les nouveaux conseillers municipaux jeunes ! Nous leur souhaitons un beau mandat, riche en idées et en projets pour la commune.

ENFANCE ET JEUNESSE

LES AMIS DE L'ÉCOLE

Une année pleine de projets !

À la suite de son assemblée générale, l'association Les Amis de l'École accueille de nouveaux membres actifs et compte désormais cinq membres au sein de son bureau. Une belle dynamique pour une année scolaire qui s'annonce riche en nouveautés et en projets pour les enfants !

Après le succès du Val'oween Trail et de la buvette organisée lors de l'après-midi jeux, l'association poursuit ses actions avec la traditionnelle vente de fromages, en partenariat cette année avec la coopérative de Yenne. Les commandes sont à passer avant le 6 décembre.

Rendez-vous ensuite le 18 décembre à La Martinette pour la fête de Noël, avec la présence du Père Noël et le spectacle des enfants des deux écoles, Val'Joie et La Lambertière.

L'association a toujours besoin de bénévoles ! Toute personne souhaitant donner un peu de son temps pour soutenir les projets scolaires et participer à la vie de l'association est la bienvenue. Chaque aide compte pour offrir de beaux moments aux enfants !



Val'oween trail 2026 : une réussite !





Un spectacle offert par la municipalité avec un mystérieux personnage a eu lieu dans la cour de la mairie (photo de gauche)
Le défilé des es enfants a permis de récolter de nombreux bonbons (photo de droite)



Les vainqueurs de l'édition 2026 du Val'oween Trail accompagnés
au premier rang de Julien Bourry notre Maire, Claude Rioche adjointe à la Jeunesse et Bernard Collet-Beillon, 1er adjoint

ASSOCIATIONS

AMICALE SAPEURS-POMPIERS DU VAL D'AINAN

2 SAPEURS-POMPIERS SAINT-GEOIRIENS AU CHAMPIONNAT DE FRANCE

Le 26 septembre 2026, Jean-Michel Chaboud et Julie Ogier-Collin ont représenté la caserne de Saint Geoire en Valdaine et le département de l'Isère lors du championnat de France de trail Sapeurs-pompiers qui se déroulait à Saint-Denis de la Réunion.



Retour en question sur leurs participations :

Vous participiez pour la première fois à cet événement sportif, pourquoi cette année ? L'année dernière , la course se tenait en Vendée, bien trop près pour nous! Là, le challenge était d'envergure : un voyage loin de la Valdaine et un tracé identique à la Diagonale des fous !

On imagine que la préparation fut assez dense et longue, pouvez-vous nous expliquer, comment vous vous êtes préparés à cette épreuve ? Pour Jean-Michel, la préparation fut plus difficile à organiser en raison de son rythme de travail, mais il maintenait néanmoins deux entraînements par semaine : une sortie longue et une sortie courte. Pour Julie, six entraînements par semaine étaient au programme, alternant séances de musculation, courses à pied et alimentation adaptée, le tout sur les chemins valdainois, autour du Lac de Paladru, en Chartreuse.

Au final, êtes vous satisfaits de vos performances ? Oui, contents d'être arrivés au bout et fiers de notre classement. Avec 287 participants sur la ligne de départ, 28 km à parcourir et 1350 mètres de dénivelé positif à affronter : Julie termine en 4h35, Jean-Michel en 5h30 et le dernier en 7H45.

Un trail sapeurs-pompiers : une épreuve sportive mais aussi une aventure humaine. Qu'en garderez-vous comme souvenirs marquants ? Des rencontres exceptionnelles avec des pompiers venus notamment de Monaco ou plus proche de nous, du département de l'Ain. De l'entraide, sur un parcours particulièrement difficile où bon nombre des coureurs ont chuté et furent pris de crampes.

CLUB NAUTIQUE VALDAINOIS (CNV)

NOUVEAU BUREAU DÉJÀ AU TRAVAIL

Le bureau se réjouit de pouvoir compter sur de nombreux membres actifs dont l'aide précieuse et l'implication contribuent au bon déroulement de la saison.

Le bureau est déjà à pied d'œuvre pour préparer la saison 2027 et vous donne rendez-vous : en juin pour les inscriptions, le 14 juillet pour vous proposer à nouveau une belle journée festive de partage et de convivialité, début août pour la compétition à la piscine municipale de St Geoire.

Le CNV participera aux illuminations du 8 décembre 2026, organisées par la municipalité. À cette occasion, nous vous proposerons quelques douceurs autour d'une buvette afin de profiter ensemble de cette soirée.

Nous serons heureux de vous retrouver nombreux lors de ces rendez-vous et partager des moments conviviaux en famille ou entre amis !

Le CNV



Suite à son Assemblée Générale, le CNV a constitué son nouveau bureau. De gauche à droite : Céline Guiboud-Ribaud, **Secrétaire -** *Bénédicte Christolomme,* **membre active du CNV -** *Anne-Sophie Blusset,* **Trésorière -** *Maxime Boulen,* **Secrétaire adjoint -** *Mickaël Mue,* **Vice-président -** *Kévin Giacalone,* **Président -** *Emma Cona,* **Trésorière adjointe**.

USV BASKET

Bon début de saison pour les équipes de l'USVB

Ce début de saison est marqué par de belles performances sportives. Notre équipe seniors masculins évolue en championnat de 2e division et se positionne favorablement pour poursuivre sur cette dynamique. De leur côté, nos U13 masculins réalisent un excellent début de saison en restant invaincus depuis le lancement du championnat.

N'hésitez pas à venir nombreux encourager nos équipes et partager avec elles le plaisir du basket lors des prochaines rencontres !

Début de saison également marqué par la deuxième édition du pucier de l'USVB le 25 octobre 2026, qui a rencontré un franc succès. Le Bureau souhaite remercier chaleureusement tous les exposants, les visiteurs, les bénévoles et la Mairie.

Ces manifestations permettent de renforcer les liens au sein de la Valdaine tout en contribuant au bon fonctionnement du club. Ce sont des valeurs auxquelles nous sommes particulièrement attachés.

Nous vous souhaitons une bonne fin d'année.

Sportivement, ***L'USVB***

Site: http://usvaldainoisebasket.fr **FB :** https://www.facebook.com/lUSVB/









Photos du haut - Gauche : Équipe sénior masculin - Droite : Équipe U13 masculin
Photos du bas : le pucier du 25 octobre à la Martinette et les élus venus à la rencontre de l'USV lors du pucier

USV FOOT

Hommage à Titi

Hommage au stade de la Combe où Christian Gautheron (dit «TITI»), selon ses dernières volontés, désirait reposer aux abords de ce terrain qu'il avait tant fréquenté comme joueur et entraîneur durant de nombreuses années.

Son épouse Monique et sa fille Nathaly ont été accueillies par le Président et une délégation de l'USV. Notons également la présence de David Billon-Laroute, représentant la municipalité et son maire, Julien Bourry (excusé).

Après les discours du Président et de Julia jeune éducatrice au club, sa fille Nathaly a tenu à remercier le club pour l'organisation de cette cérémonie suivie par bon nombre de sa famille, de ses amis, ses anciens coéquipiers de football. Un apéritif a été offert par le club pour clôturer ce moment empreint d'émotions et de solennité.



Le président Jean Thomet, au 1er plan, aux côtés de Nathaly. Photo Nicolas Bellil

À vos agendas : 33ème Salon des vins et produits du terroir les 21 et 22 novembre 2026 et galettes des rois le 16 janvier 2027.



Match de coupe pour nos U 13 à Charavines avec une large victoire à la clé. Très belle initiative pour octobre rose, les mamans accompagnant leur enfant sur le terrain

Résultats mitigés pour les autres équipes. Nos vétérans réalisent un bon début de championnat et des après matchs toujours appréciés.



Victoire écrasante de nos U15 contre Vinay et qualification pour le tour suivant. Bravo au groupe de Cédric et Damien



Courte et difficile victoire en championnat de nos U 17 (2/0) de Franck et Sébastien au dépens de l'équipe de Chirens

AMICALE DES DONNEURS DE SANG

Solidarité et engagement au cœur de notre territoire

L'automne s'installe, mais la mobilisation reste chaleureuse au sein de notre amicale. Ces dernières semaines ont été marquées par deux moments forts, mêlant convivialité et engagement pour la vie au sein de notre commune.

Une belle réussite pour notre repas d'automne

Le dimanche 25 octobre, place à la convivialité ! Notre traditionnel repas d'automne s'est déroulé à l'Auberge du Val d'Ainan, réunissant de nombreux convives autour d'un menu partagé dans la joie et la bonne humeur. Ce moment chaleureux est indispensable pour remercier tous ceux qui font vivre l'association au quotidien et resserrer les liens d'amitié entre nos membres.

Un immense merci à nos généreux donneurs, à nos bénévoles dévoués et à la municipalité pour son soutien constant. Continuons à faire circuler la générosité !

Nos prochains rendez-vous à ne pas manquer :

Matinée Boudin, Saucisson à cuire et Andouille : Rendez-vous le dimanche 29 novembre prochain, à partir de 9h, à La Martinette (au local de la boule). Venez nombreux partager ce moment gourmand et soutenir notre association ! Les réservations se font auprès de Carole Rioche au 06 08 85 70 41.

Prochaine Collecte de Sang : Elle se déroulera le lundi 21 décembre à la Salle Polyvalente de La Martinette. À l'approche des fêtes, les besoins sont très importants, nous comptons vivement sur votre précieuse présence.

Pensez à réserver votre créneau horaire pour la collecte directement sur le site officiel : EFS.link.

La présidente,
RIOCHE Carole



De nombreuses personnes étaient présentes pour le repas d'automne du Don du sang qui a eu lieu à l'Auberge du Val d'Ainan

33ème SALON DES VINS
& PRODUITS DU TERROIR

Salle Polyvalente | **ST GEOIRE EN VALDAINE**

21 & 22 NOVEMBRE 2026

ST GEOIRE EN VALDAINE
USV
ISERE

Samedi de 14h à 20h
Petite restauration
Soirée Huîtres NOUVEAU

Dimanche de 9h30 à 18h
Repas sur réservation - Pôtée

ENTRÉE + REPAS + TOMBOLA = 25 €
ENTRÉE SEULE + 1 verre de dégustation = 5 €

Points de ventes :
- **Bar PMU du Bourg**
- **Carrefour Express**

Renseignements :
06 71 05 84 91



L'abus d'alcool est dangereux pour la santé - A consommer avec modération

Matinée Huîtres
Dimanche 22
de 9h30 à 13h00

TOMBOLA
De nombreux lots et bouteilles à gagner

ORGANISÉ PAR LE FOOT

MMA AFS assurances
38620 St Geoire en Valdaine
Tél. : 04 76 07 51 35

GARAGE DES RIEUX
38620 St Geoire en Valdaine
Tél. : 04 76 07 17 08

POMME C
Imprimerie vitaminée
73330 LE PT DE BEAUVOISIN
Tél. : 04 76 32 17 11

VIE DU VILLAGE

BAPTÊME CIVIL - FÉLICITATIONS !



Côme Fontanière le 26 septembre 2026, papa Richard Fontanière et Floriane Chanet, parrain Julien Malfondet et marraine Noémie Sainte-Marie



Constance Tardy (petite fille à Gauche) le 26 septembre 2026, papa Florent Tardy et maman Océane Tardy, parrain Mickaël Rondanina-Conley et marraine Charlène Tardy



Léano Constantin le 7 novembre 2026, papa Maxime Constantin et maman Adélie Bordet, marraine Louna Constantin

VIVE LES MARIÉS !



Paul Patout et Céliste Tannous le 4 novembre 2026

BIENVENUE AUX NOUVEAUX NÉS !



Élyo Fabre, né le 22 août 2026,
de Délizia Fabre et Robin Fabre



Loan Blot, né le 6 septembre 2026,
de Romane Samson et Antoine Blot

Bavoir brodé par "Un point particulier - Massieu"

MARCHÉ DE NOËL

SAMEDI 5 DÉC. 14h à 22h

DIMANCHE 6 DÉC. 10h à 18h

ST GEOIRE EN VALDAINE

à la Martinette, salle polyvalente



TOMBOLA

PHOTOGRAPHIES avec le Père Noël

VENTE DE SAPINS

CONCERT MUSICAL PAR AKR le samedi à 20h30

RESTAURATIONS et **BUVETTE**

ENTRÉE GRATUITE

Carrefour Express

Nos commerces

VENTE DE SAPIN DE NOËL 2026



PLACE DE L'ÉGLISE SAMEDI MATIN, PUIS AU MARCHÉ DE NOËL

Retrouvez moi sur la place de l'église
le samedi 5 décembre 2026 de 8h à 12h,
ainsi qu'au marché de Noël sur le site de la Martinette
le 5 de 14h à 19h et le dimanche 6 décembre 2026
toute la journée.
Grand choix de sapins frais et isérois de variété Nordmann.

Réservations au 06.32.21.55.79.

Bouvier Alexandre,
Les jardins Valdainois

LE CHAUDRON MAGIQUE

CET HIVER, LE CHAUDRON MAGIQUE VOUS PROPOSE PLUSIEURS ATELIERS POUR PRENDRE SOIN DE VOTRE SANTÉ ET PRÉPARER VOUS MÊME DES PRODUITS DE BEAUTÉ SAINS ET NATURELS.

Pour Noël, pensez à offrir un bon cadeau pour un atelier !

Je serai également présente au Marché de Noël de Saint Geoire le 5 et 6 décembre.

SAMEDI 31 JANVIER 2027:

9h30 à 12h30 : Atelier "Les trésors de la ruche, pour bien passer l'hiver"
Nous nous intéresserons au miel, au pollen, à la propolis, à la gelée royale et à la cire d'abeille et verrons comment ces trésors de la ruche peuvent être utiles à notre santé, particulièrement durant la période hivernale.
Nous préparerons un baume pour les lèvres à la propolis et cire d'abeille

13h30 à 16h30 : Atelier "savonnerie artisanale"
Nous découvrirons les différents ingrédients utilisés pour fabriquer des savons maison, leurs avantages et ce qui les différencie des savons industriels.
Nous fabriquerons un savon familial ultra doux à emporter.

SAMEDI 6 FÉVRIER 2027 :

9h30 à 12h30 : Atelier"Cosmétique naturelle"
Nous parlerons de la peau, de l'intérêt de faire ses cosmétiques soi-même et nous découvrirons les différents ingrédients de la cosmétique naturelle.

Nous commencerons la préparation d'huile de macération de carotte, puis nous confectionnerons une crème de jour personnalisée en tenant compte du type de peau de chaque participante.

13h30 à 16h30 : Atelier "Je prépare ma cure détox de printemps"

SAMEDI 13 FÉVRIER :

"Journée yoga et cocooning hivernal"
Une journée pour prendre soin de soi avec deux séances de vini yoga et un atelier de cosmétique naturelle associant hammam facial, masque, préparation d'une huile de soin pour le visage et d'un baume pour les lèvres. Co-animé par Cécile Aubel, herbaliste et Elodie Castiglione, professeure de yoga.

Tarifs et modalités d'inscription : www.lechaudronmagique.org
Pour tout renseignement, contacter Cécile Aubel 06.17.76.39.55



" J'aime me définir comme une sorcière gentille !

Les sorcières étaient avant tout des femmes qui connaissaient les plantes et qui les utilisaient pour soigner."

Cécile Aubel

GRANDE BRADERIE ANNUELLE !

2 JOURS DE BONNES AFFAIRES !

SAMEDI 21 & DIMANCHE 22 NOVEMBRE, DE 9H À 18H NON-STOP

L'ATELIER DÉCO & NAD, fabricant de canapés-lits, vous donnent rendez-vous pour leur grande braderie annuelle !

DU CHOIX, DES PETITS PRIX ET JUSQU'À -50 % !

Profitez d'offres exceptionnelles sur une large sélection de produits :





- Clic-clac, BZ, canapés fixes et convertibles ;
- Tissus d'ameublement, coupons et tissus au mètre ;
- Objets déco et coussins ;
- Meubles et fauteuils ;
- Sacs et accessoires de mode ;
- Idées cadeaux pour tous les goûts.

PRÉPAREZ NOËL SANS VOUS RUINER !

C'est le moment idéal pour vous faire plaisir, relooker votre intérieur et dénicher de belles idées cadeaux à prix réduits.

ZA La Thuéry — à côté de Carrefour Express
04 76 93 90 73



VIRGINIE FLOWERS CRÉATIONS

Pour vos cadeaux de fin d'année , je vous propose des bougies parfumées, des compositions florales (fleurs artificielles) ainsi que des pochettes personnalisées.

Je vous donne rendez-vous au marché de Noël de Saint-Geoire-en-Valdaine samedi 5 et dimanche 6 décembre.

Vous pouvez me joindre au 06.81.38.48.71 et me suivre également sur Facebook et Instagram.

Au plaisir de vous rencontrer.







ART'YPIK

Pour un Noël original et local !

Retrouvez chez Art'ypik des créations artisanales uniques et des idées cadeaux originales, tout en soutenant directement les artisans de notre territoire.








Le collectif Art'ypik,
Boutique de créateurs et ateliers artisanaux,
462 route du Bourg 38620 Saint Geoire en Valdaine

EMBELLI'TIF

Les fêtes approchent chez EMBELLI'TIF !

Cathy et Lucile vous accueillent au salon pour sublimer vos cheveux et vous faire profiter d'un moment rien qu'à vous avant les fêtes.



Coupe, couleur ou envie de changement,
nous sommes là
pour vous conseiller et vous chouchouter !



N'oubliez pas d'anticiper vos rendez-vous.

Au plaisir de vous retrouver,
Cathy & Lucile

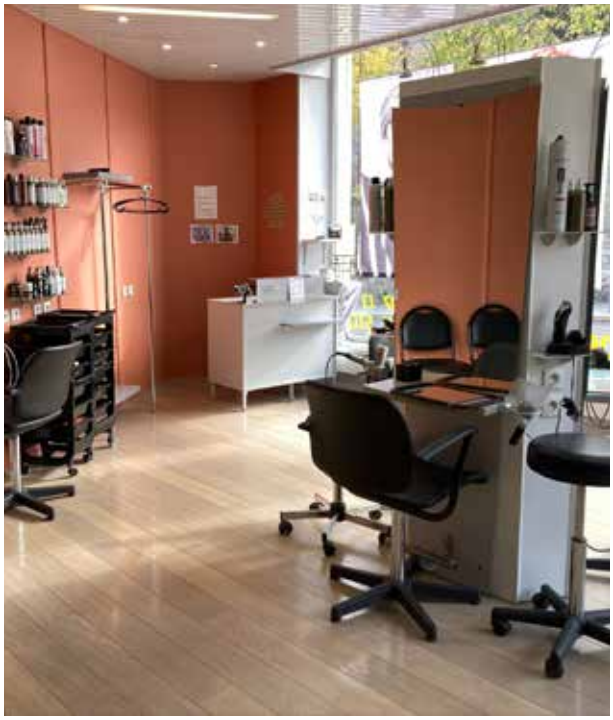

BISCUITERIE LOUVAT

La magie de Noël s'invite à la Biscuiterie Louvat !

Cette année, la Biscuiterie Louvat vous ouvre les portes d'un univers féerique pour célébrer Noël en famille !



Au programme, de merveilleux moments à partager avec les petits comme les grands :

- **Des ateliers de fabrication de biscuits de Noël**, pour mettre la main à la pâte et découvrir les plaisirs de la biscuiterie artisanale.
- **Des ateliers de décoration de biscuits**, où nos artistes en herbe pourront laisser libre cours à leur imagination grâce à une multitude de couleurs, de décorations et de paillettes gourmandes !
- **Un jeu de Noël les samedis et dimanches des deux derniers week-ends de décembre**, avec, à chaque occasion, une magnifique lunette géante en forme de sapin de Noël à gagner !

Notre souhait ? Transformer notre biscuiterie en un petit monde féerique, rempli de gourmandises, de rires et de magie, pour offrir aux enfants comme aux parents de merveilleux souvenirs de Noël.

Ateliers sur inscription sur notre site – Places limitées.
Retrouvez prochainement toutes les informations et les modalités d'inscription sur nos réseaux sociaux.
Biscuiterie Louvat, Saint-Geoire-en-Valdaine - https://biscuiterie-louvat.com

Cette année, la magie de Noël se fabrique aussi avec les mains… et beaucoup de gourmandise !

BRASSERIE ARTISANALE DU VAL D'AINAN

20 ans de savoir-faire et de convivialité !



En 2026, la brasserie, aussi connue sous le nom de **La Dauphine**, a célébré ses 20 ans ! Deux décennies de recettes originales et de rencontres qui font aujourd'hui partie de la vie locale de Saint-Geoire-en-Valdaine.
Pour cette année anniversaire, Catherine et toute son équipe continuent de faire vivre la Brasserie avec de nouvelles créations, des soirées jeux et des rendez-vous placés sous le signe du partage. À l'approche des fêtes, ils vous proposent de belles idées cadeaux pour mettre le savoir-faire local à l'honneur.

Une nouvelle bière artisanale à découvrir dès le 14 novembre

La Sauvageonne fera son arrivée en rayon le 14 novembre ! Bière singulière, brassée avec le houblon récolté dans le jardin, elle est complété par les plantes de cueillette de Cécile Aubel *(article Chaudron magique p.16)*. Malgré le manque d'eau cette année, le houblon a développé de beaux arômes fruités. Le résultat : une bière légère, fruitée et aromatique, avec juste ce qu'il faut d'amertume. **Une création qui met à l'honneur les ressources locales et le plaisir de brasser autrement.**

Des soirées jeux pour se retrouver

Soirées jeux de société, dans une ambiance conviviale et chaleureuse où l'on vient autant pour jouer que pour partager un bon moment autour d'un verre : **Vendredi 13 novembre** dès 17 h- soirée Blanc-manger Coco & co, pour amateurs d'humour et de parties animées ; **Vendredi 11 décembre** dès 17 h - soirée Top 10 & co, pour tester son imagination et son esprit d'équipe ; **Vendredi 15 janvier** dès 17h- soirée jeu Qui paire gagne, pour démarrer l'année en s'amusant. Et si l'ambiance est au rendez-vous, les soirées pourront se prolonger !

Des journées à thème pleines d'humour

À la Brasserie, les journées mondiales sont aussi une bonne excuse pour sortir de l'ordinaire. Le principe est simple : venez dans le thème, avec une tenue ou un déguisement original. En récompense, la pinte est proposée au prix du demi !
Mercredi 11 novembre de 14 h à 18 h : pour ce jour férié, place à la Journée internationale des célibataires et à la Journée mondiale de la qualité ; **Jeudi 19 novembre :** la Journée mondiale des toilettes promet, elle aussi, quelques idées décalées ; **Mardi 15 décembre :** sortez votre plus beau pull de Noël pour célébrer la Journée internationale du pull de Noël. De quoi apporter une bonne dose de bonne humeur aux journées d'automne et d'hiver !

Des idées cadeaux artisanales pour Noël

Vous cherchez un cadeau original, gourmand et local ? La Brasserie vous propose plusieurs idées pour glisser un peu de savoir-faire artisanal sous le sapin : whisky, pastis maison, eaux-de-vie, coffrets cadeaux et paniers garnis composés de produits du coin. De quoi faire plaisir aux curieux, aux amateurs de bonnes choses et à celles et ceux qui aiment découvrir les saveurs du territoire. **Pensez également à anticiper votre calendrier de l'Avent pour patienter jusqu'à Noël avec une touche brassicole !**

La Brasserie du Val d'Ainan vous accueille à Saint-Geoire-en-Valdaine pour découvrir ses créations et partager ces moments conviviaux. Pour les fêtes comme pour les soirées jeux, il y a toujours une bonne raison de pousser la porte de la Brasserie !

Brasserie Artisanale du Val d'Ainan – La Dauphine
82, voie de la Martinette - 38620 Saint-Geoire-en-Valdaine
04 76 06 33 45

ÉVÈNEMENTS



14|11

SCÈNE OUVERTE

Retrouvez le duo country du groupe Deserted Tribes et les chansons pop-rock acoustique du groupe Edea et d'interprète Daniel Guiselin lors d'une scène ouverte musicale.

Sur place : buvette et petite restauration, tenues par l'association C. Saintgeo'Art.

→ ouverture 19h, concert 20h | *Salle de la Cîme, Espace Versoud*

17|11

NOVEMBRE BLEU SOIRÉE PRÉVENTION

Soirée de conférence et d'échanges afin de sensibiliser aux cancers féminins et masculins, avec le Centre de Coordination Auvergne-Rhône-Alpes. Le temps de questions/réponses sera suivi d'un apéritif.

→ 19h - 21h | *Salle de la Cîme, Espace Versoud*





21|11

LIVRE À VOUS

Lecture musicale avec l'autrice Anne-laure Bondoux et le musicien compositeur Sean Seago.

→ à 15h30 | *Salle de la Cîme, Espace Versoud*



21|11 & 22|11

SALON DES VINS

Samedi : Nouveauté cette année : soirée huitres et petite restauration ! Dimanche : La traditionnelle Matinée huitres vous fera patienter jusqu'au repas de midi qu'il faut bien penser à réserver !

Renseignements au 06 71 05 84 91

→ Le 21 novembre de 14h à 20h | *Salle polyvalente de la Martinette*

→ Le 22 novembre de 9H30 à 18h | *Salle polyvalente de la Martinette*

5|12 & 6|12

MARCHÉ DE NOËL

Venez nombreux à la rencontre de vos commerçants qui vous aideront à préparer les fêtes de fin d'année !

Le Père Noël, également présent, sera ravi d'accueillir les enfants et de prendre une photo souvenir.

→ Le 5 décembre de 14h à 22h | *Salle polyvalente de la Martinette*

→ Le 6 décembre de 10h à 18h | *Salle polyvalente de la Martinette*





8|12

ILLUMINATIONS

Les illuminations du 8 décembre reviennent à Saint Geoire en Valdaine ! Retrouvez le jeu des vitrines des commerçants, baladez-vous en calèche dans le bourg, rencontrez le Père-Noël et contemplez le spectacle d'échassier. Une buvette avec restauration sera tenue par le Club Nautique Valdainois.

La soirée se terminera à 20h45 avec un feu d'artifice à la Combe.

→ à partir de 17h | *Place André Chaize*

ZAPPING



Valdaine Tourisme

Les maires de la Valdaine et la CAPV réunis le 3 septembre par l'association et le Maire de St Geoire ont adhéré aux objectifs de l'association.

Journée du patrimoine 2026











Les JEP 2026 de St Geoire, gérées par une équipe dynamique (photo du haut) : Richard Cole (Aquarelliste), les photos anciennes, Virginie Gauthier (Peinture à l'encaustique) et le Chorale de l'Académie musicale St Marc étaient parmi tous les événements proposés.

Animation géante KAPLA

Financée par Les Amis de l'École, le 18 septembre, les élèves de Val'Joie se sont unis autour d'un défi de construction.



Semaine bleue 2026



Nettoyage citoyen du centre-village (ainsi que Plampalais et la Combe) a été fait le 10 octobre.



Une soirée théâtre avec la pièce "Les copines" le 10 octobre a clôturé la Semaine bleue.

Matinée diots de Plampalais



L'école privée de Plampalais a organisé sa matinée diots le 11 octobre. M. le Maire et quelques élus étaient présents pour cet évènement familial.

Duo Agapanthe



L'association C.Saintgeo'Art, représentée par Pierre Bonnin (à droite) a organisée le concert "Les Automnales" le 17 octobre, en l'église St Georges de St Geoire en Valdaine.

Le CCAS a voté son budget

Lors de sa séance du 19 octobre, le CCAS a voté à l'unanimité son budget.





AG de la FNACA le 17 octobre 2026.
La FNACA est chargée d'entretenir le devoir de mémoire et de défendre les droits des anciens combattants.

Octobre rose dans la commune





Après-midi jeux

avec Déclic Ludik, organisée par la municipalité.



Grand succès pour l'après-midi jeux du 18 octobre, avec une buvette tenue par les Amis de l'école.

Louvat finaliste d'ARTINOV 2026

Organisé par la Chambre de Métiers et de l'Artisanat, Louvat (C. Ivangine-Bogey) a concouru avec son biscuit antigaspi "L'indécent". Félicitations à Louvat arrivé dans les 12 derniers candidats sur plus de cent dossiers au départ.



Christelle (Dirigeante Louvat) et Léa (Directrice adjointe, sa fille)



Les 12 finalistes présents lors de la soirée du 15/10, Christelle Ivangine-Bogey (Louvat) à droite de la photo



Carlos Martins, élu en charge de la relation commerçants venu soutenir Louvat

Nouvelle ostéopathe : elle est installée au 1er étage, no 19, de la résidence Nicole Brestaz, à Plampalais



M. le Maire, en tant que président du CCAS, accompagné par quelques membres du CCAS, sont allés à la rencontre de l'ostéopathe pour lui souhaiter le bienvenue



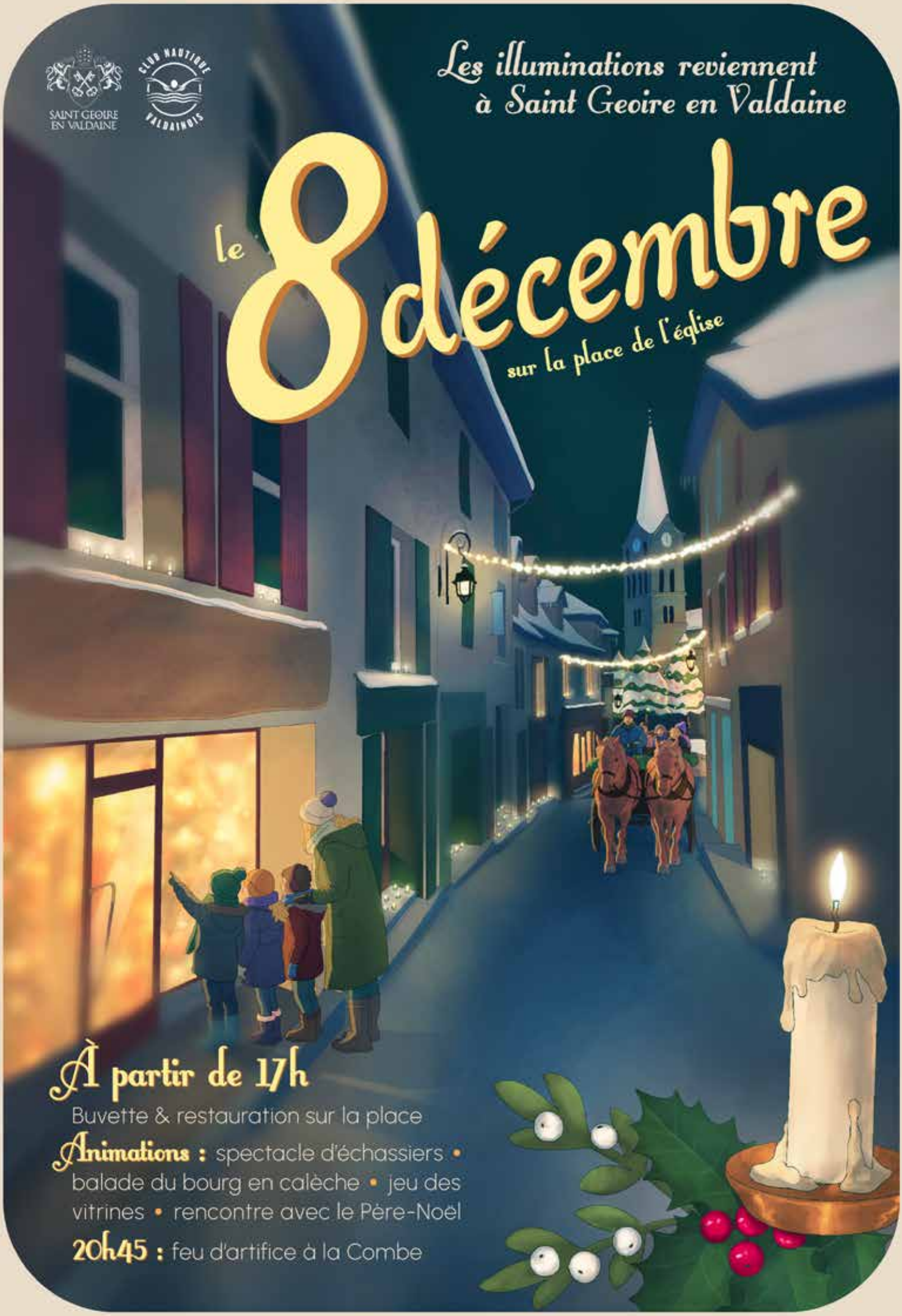
SAINT GEOIRE EN VALDAINE
CLUB NAUTIQUE VALDAINOIS
Les illuminations reviennent à Saint Geoire en Valdaine
le 8 décembre
sur la place de l'église
À partir de 17h
Buvette & restauration sur la place
Animations : spectacle d'échassiers • balade du bourg en calèche • jeu des vitrines • rencontre avec le Père-Noël
20h45 : feu d'artifice à la Combe