

LEGENDE

- ZONE U**
Zone urbaine
- Ua Zone urbaine d'habitat dense (centre bourg)
 - Ub Zone urbaine d'habitat diffus
 - Ue Zone urbaine d'équipements publics
 - Uc Zone urbaine d'activités économiques
 - Um Zone urbaine d'équipements médicaux et médico-sociaux
- ZONE AU**
Zone à urbaniser
- AU Zone à vocation principale d'habitat à urbaniser Non ouverte à l'urbanisation lors d'une modification ou une révision du PLU
 - AUa Zone à vocation d'habitat à urbaniser Couverte à l'urbanisation sous conditions pendant la durée du PLU
- ZONE A**
Zone agricole
- A Zone équipée ou non, à protéger en raison du potentiel agronomique, biologique ou économique des terres agricoles
 - As Zone agricole d'intérêt naturel identifié (ZNIEFF de type 1, Natura 2000 et zone de fonctionnalité, zone humide)
 - Ap Zone agricole de protection de captage d'alimentation en eau potable
- ZONE N**
Zone naturelle et forestière, équipée ou non, à protéger
- N Zone naturelle et forestière, équipée ou non, à protéger
 - Ns Zone naturelle d'intérêt naturel identifié (ZNIEFF de type 1, Natura 2000 et zone fonctionnelle, zone humide)
 - Nh Zone naturelle d'habitat diffus sans possibilité de nouvelles constructions hors extensions limitées
 - Ne Zone naturelle d'habitat diffus à la constructibilité limitée
 - Nha Zone naturelle où l'extension des activités existantes est autorisée
 - Nht Zone naturelle concernant les châteaux, demeures et leurs annexes
 - Nt1 Zone naturelle concernant le parc botanique
 - Nt2 Zone naturelle concernant les activités sportives et de camping
- Risques naturels** : Les risques naturels ont été reportés sur les zones UAU, Ne et Nh par les indices suivants :
- a : aléa moyen ou fort de glissement de terrain ou de ruissellement sur versant ou de crue torrentielle ou de crue rapide des rivières ou d'inondation en pied de versant
 - b1 : aléa faible de glissement de terrain
 - b2 : aléa faible de ruissellement sur versant
 - b3 : aléa faible de glissement de terrain et de ruissellement sur versant
 - b4 : aléa faible de crue torrentielle ou de crue rapide des rivières
 - b5 : aléa faible d'inondation en pied de versant
- EMPLACEMENT RESERVE**
NUMERO DE L'OPERATION
- EXPLOITATION ET/OU BÂTIMENT AGRICOLE**
- ESPACE BOISE CLASSE**
- secteur où le changement de destination des locaux commerciaux en RDC est interdit (cf règlement écrit)
- risque de sol pollué : tout aménagement et construction sera précédé d'une étude de sol au regard du risque de pollution. Une attestation sera produite précisant que le projet prend en compte les conclusions de l'étude

Liste des emplacements réservés

N° de l'emplacement réservé	Surface	Justification de l'emplacement réservé	Intitulé
ER01	5000	Implémentation d'un centre de dépôt de déchets	commerce
ER02	1000	Implémentation d'un centre de dépôt de déchets	commerce
ER03	1000	Implémentation d'un centre de dépôt de déchets	commerce
ER04	1000	Implémentation d'un centre de dépôt de déchets	commerce
ER05	1000	Implémentation d'un centre de dépôt de déchets	commerce
ER06	1000	Implémentation d'un centre de dépôt de déchets	commerce
ER07	1000	Implémentation d'un centre de dépôt de déchets	commerce
ER08	1000	Implémentation d'un centre de dépôt de déchets	commerce
ER09	1000	Implémentation d'un centre de dépôt de déchets	commerce
ER10	1000	Implémentation d'un centre de dépôt de déchets	commerce
ER11	1000	Implémentation d'un centre de dépôt de déchets	commerce
ER12	1000	Implémentation d'un centre de dépôt de déchets	commerce
ER13	1000	Implémentation d'un centre de dépôt de déchets	commerce
ER14	1000	Implémentation d'un centre de dépôt de déchets	commerce


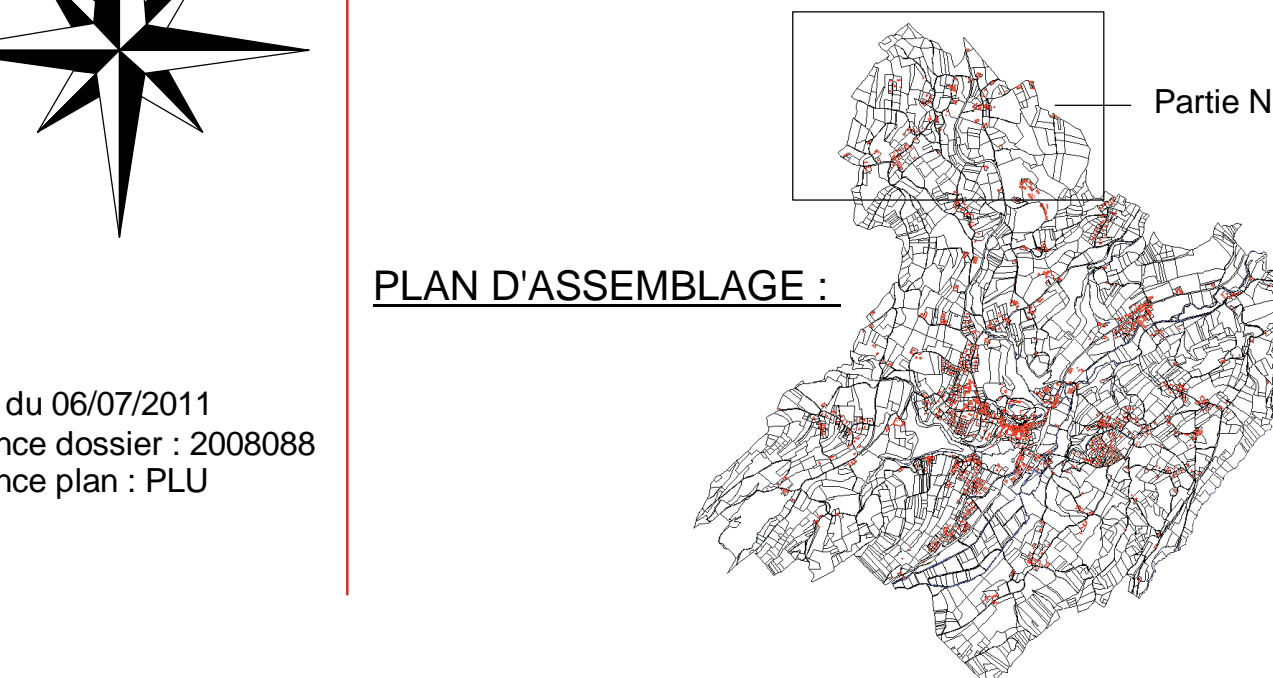

Partie Nord